

Карта зон с особыми условиями использования территорий

Масштаб 1:30 000

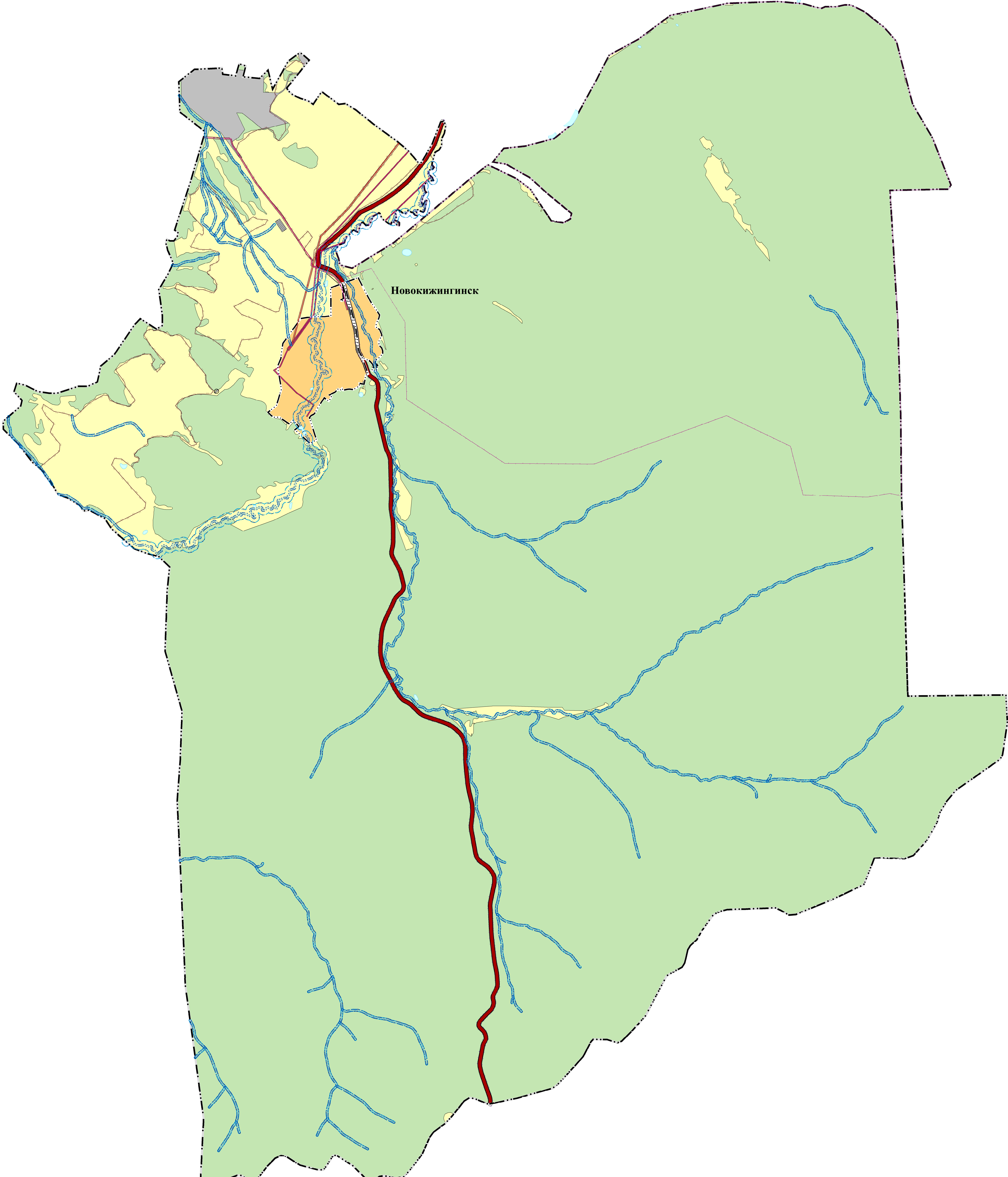

Условные обозначения

Планируемый	Существующий
-------------	--------------

Границы единиц административно-территориального деления Российской Федерации

- · · · — Граница населенного пункта
— · · — Граница сельского поселения

Автомобильные дороги

- Автомобильные дороги регионального или межмуниципального значения
- Автомобильные дороги местного значения

Линии электропередачи (ЛЭП)

- Линии электропередачи 10 кВ
— Линии электропередачи 35 кВ

Земли по категориям

- | | |
|--|--|
| | Земли лесного фонда |
| | Земли промышленности, энергетики, транспорта, связи, радиовещания, телевидения, информатики, земли для обеспечения космической деятельности, земли обороны, безопасности и земли иного специального назначения |

 Земли сельскохозяйственного назначения

- Земли населенных пунктов

Зоны охраняемых объектов

- Береговая полоса
Прибрежная защитная полоса
Водоохранная зона

Санитарно-защитная зона

- Санитарно-защитная зона предприятий, сооружений и иных объектов

Охранная зона инженерных коммуникаций

- ☐ Охранная зона линий и сооружений связи

Охранная зона особо охраняемых природных территорий

- Охранная зона особо охраняемой природной территории

Санитарный разрыв (санитарная полоса отчуждения) транс

- Санитарный разрыв автомагистралей

[illegible]